



Rejilla de fundición

Rejillas de fundición



Todo un mundo Agropecuario

Su composición química garantiza la máxima robustez y durabilidad.

Costillas de disposición longitudinal, en el mismo sentido que la madre facilitando el levantamiento del animal.

Acabado perfecto del hueco entre las costillas eliminando el riesgo de dañar los pezones de la madre.

Aperturas perimetrales que en combinación con las rejillas de madres y de lechones de la plaza de partos, consiguen los altos niveles de higiene que se alcanzan con las rejillas de polímero.

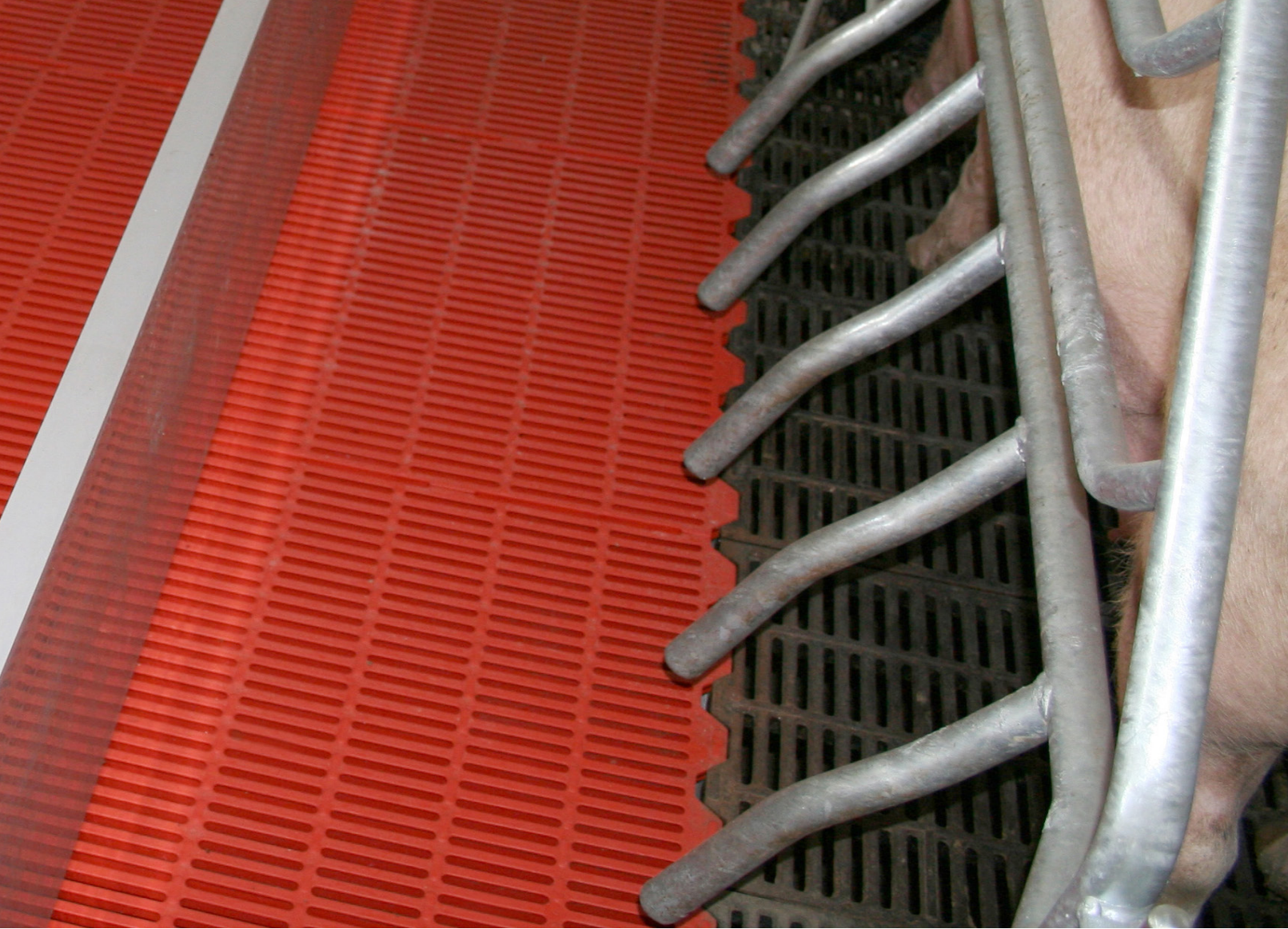

Serie

Ref.:80010 Pieza rejilla fundición 400 x 600

Ref.:80030 Pieza rejilla fundición 400 x 600 Elevada

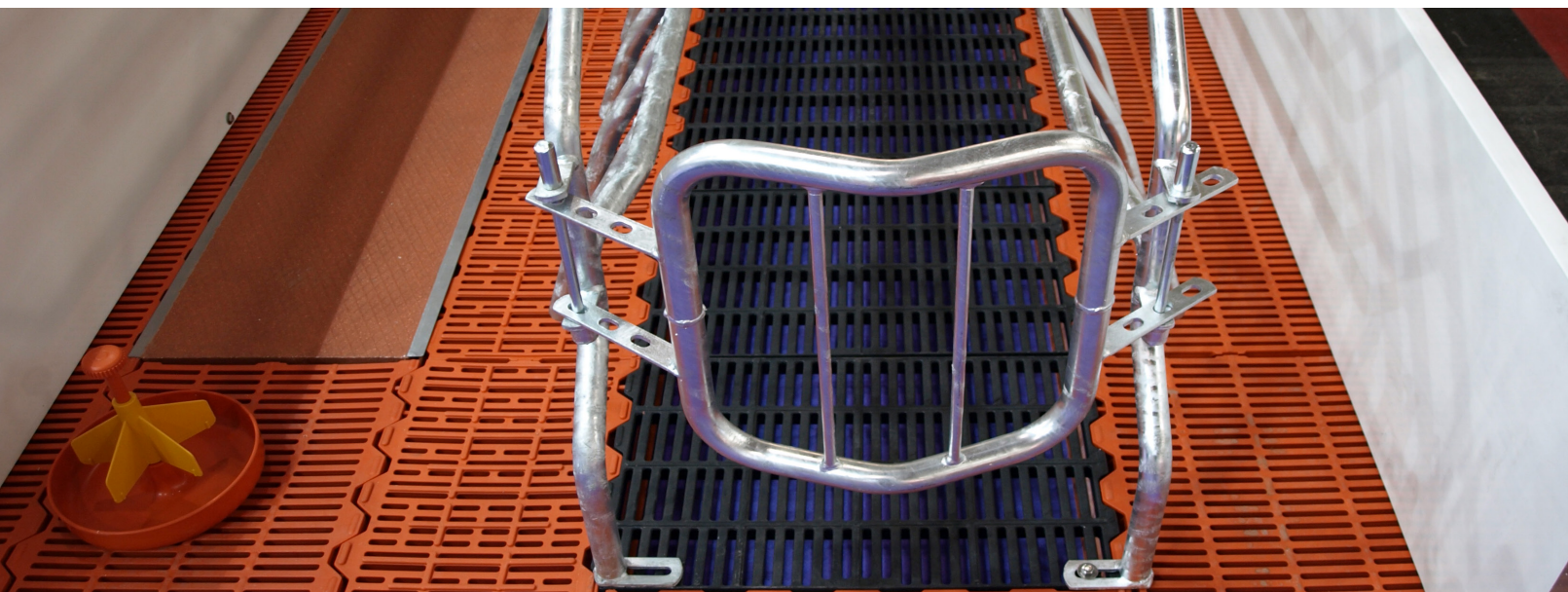

Ref.: 80010 400 x 600

Ref.: 80030 400 x 600

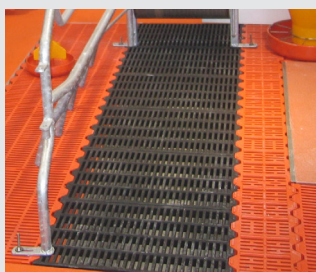

Material

Fabricadas en hierro fundido, lo que nos garantiza gran resistencia y durabilidad; junto con las superficies perfectamente lisas y radiadas que favorece la evacuación lo que mejora la limpieza y desinfección.



Versión elevada

El sistema elevado facilita el amantamiento de los lechones.

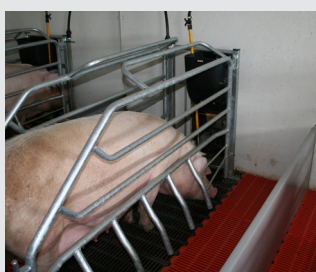

Para madre

El slat de fundición es ideal como suelo para debajo de la madre. Permite que la madre disipe mejor el calor.

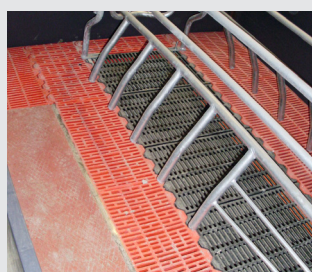

Perfecta combinación

Perfecta combinación con otros slats.

Ref.: 80020 Pieza rejilla fundición 600 x 400

Ref.: 80040 Pieza rejilla fundición 600 x 600



Ref.: 80020 600 x 400

Ref.: 80040 600 x 600

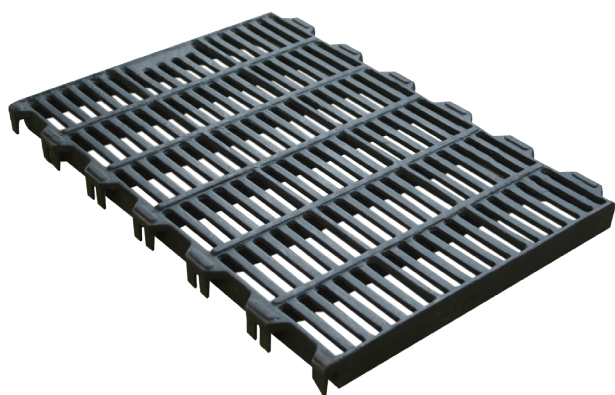

Apertura para limpieza



Confort

Mejora la comodidad de las madres al disipar el calor.

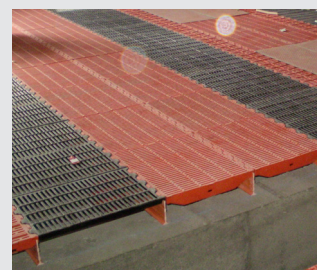

Sin lesiones

Evitan lesiones de las mamas y patas.



Durabilidad

Máxima robustez y durabilidad.

